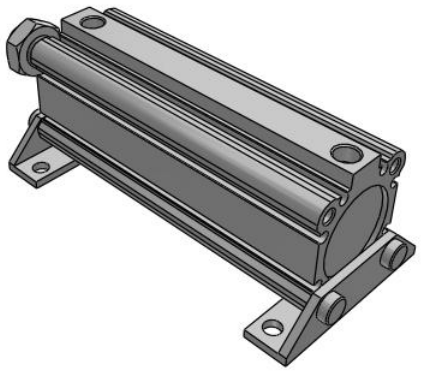

C(D)Q2(*H)*D, Kompaktzylinder, doppeltwirkend, einseitige Kolbenstange, auch für Niederdruckhydraulik

CDQ2L32TF-100DMZ

Technisches Datenblatt

Allgemeine Produktinformationen

- Kompaktzylinder: Standard doppeltwirkend, Standard-Kolbenstange.
- Kolben-Ø (mm): 12, 16, 20, 25, 32, 40, 50, 63, 80, 100
- Standardhub (mm): 5 bis 100
- Anschlussgewindeart: M (12 bis 25); Rc, NPT oder G (32 bis 100)
- Kleine Signalgeber können auf 4 Flächen montiert werden.

Technische Daten

Magnet	D (eingebaut)
Montage	L (Fuß)
Ausführung	Standard
Kolben-Ø	Ø32 mm
Gewindeanschluss-Ausführung	TF
Schmutzabstreifer	Standardabstreifer
Hub	100
Gehäusezubehör	M [Kolbenstangenende mit Außengewinde]
Signalgeber Montage	Keine Option
Befestigungsschraube	Keine
Befestigung Kolbenstangenende	Keine
Signalgeber	ohne Signalgeber
Anschlusskabel oder vorverdrahteter Stecker	Z (5 m)
Anzahl	2 Stk.
Optionen Kolbenstangenende	Keine
Temperaturbeständigkeit	Keine
Langsamlauf	Keine
Rostfreier Stahl	Keine

Technischen Daten können ohne vorherige Ankündigung und ohne Verpflichtung des Herstellers geändert werden.

SMC Deutschland GmbH Boschring 13-15 +49 (0) 61 03 / 402 - 0 +49 (0) 61 03 / 402 - 139 www.smc.de esales@smc.de

Fluorkautschukdichtung	Keine
-	Druckluft
Gewicht	0.743 Kg

Technischen Daten können ohne vorherige Ankündigung und ohne Verpflichtung des Herstellers geändert werden.

SMC Deutschland GmbH Boschring 13-15 +49 (0) 61 03 / 402 - 0 +49 (0) 61 03 / 402 - 139 www.smc.de esales@smc.de

Abmessungen

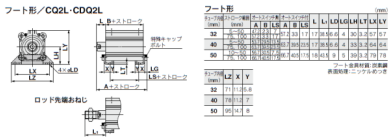

フート形

(mm)

ボア径 (mm)	ストローク範囲 (mm)	ボディの長さ A	B	L	ボディの幅 A	B	L	L	LD	LG	LM	LT	LX	LY
32	5～100	41	41	41	41	41	33	117	38.5	6.6	4	30	3.2	51
40	5～100	51	51	51	51	51	40	135	37	38.5	6.6	4	33	3.2	64	64
50	5～100	61	61	61	61	61	47	160	215	17	38.5	6.6	4	39	3.2	79	79

フート金属材質: 炭素鋼
表面処理: ニッケルめっき

ボア径 (mm)	LZ	X	Y
32	71	11	5.8
40	78	11	7
50	95	14.5	8

Technischen Daten können ohne vorherige Ankündigung und ohne Verpflichtung des Herstellers geändert werden.

SMC Deutschland GmbH Boschring 13-15 +49 (0) 61 03 / 402 - 0 +49 (0) 61 03 / 402 - 139 www.smc.de esales@smc.de

Weitere Informationen

Katalog CQ2-Z-B_DE.pdf

Technischen Daten können ohne vorherige Ankündigung und ohne Verpflichtung des Herstellers geändert werden.

SMC Deutschland GmbH Boschring 13-15 +49 (0) 61 03 / 402 - 0 +49 (0) 61 03 / 402 - 139 www.smc.de esales@smc.de